



เรียน สมาชิกผู้ค้าตราสารหนี้

เรื่อง ชักข้อความเข้าใจเกี่ยวกับ การรายงานข้อมูลการซื้อขายตราสารหนี้ระยะสั้นมายัง ThaiBMA

ตามที่สำนักงาน ก.ล.ต. กำหนดให้สถาบันการเงินที่มีใบอนุญาตค้าตราสารหนี้รายงานข้อมูลการซื้อขายตราสารหนี้มายังสมาคมตลาดตราสารหนี้ไทย (ThaiBMA) ภายใน 30 นาที นับแต่เวลาที่มีการซื้อขายนั้น ซึ่งเป็นไปตามประกาศคณะกรรมการตลาดทุนที่ ทด. 67/2552 เรื่อง หลักเกณฑ์เงื่อนไขและวิธีการในการค้าหลักทรัพย์อันเป็นตราสารแห่งหนี้ นั้น เนื่องจากปัจจุบันพบว่าตราสารหนี้ระยะสั้นบางรายการมีการซื้อขายก่อนนำมาขึ้นทะเบียนกับ ThaiBMA ซึ่งเกิดจากการที่ Issuer นำตราสารหนี้มาขึ้นทะเบียนล่าช้า เป็นผลให้สมาชิกไม่สามารถรายงานการซื้อขายตราสารหนี้ดังกล่าวได้ภายใน 30 นาที

ดังนั้น เพื่อให้การรายงานข้อมูลซื้อขายของผู้ค้าตราสารหนี้เป็นไปอย่างมีประสิทธิภาพและเป็นไปตามกฎเกณฑ์ที่เกี่ยวข้อง ThaiBMA จึงขอชักข้อความเข้าใจให้ผู้ค้าตราสารหนี้ทำการตรวจสอบสถานะการขึ้นทะเบียนของตราสารหนี้ระยะสั้นที่ออกใหม่นั้นๆก่อนการซื้อขาย โดยท่านสามารถตรวจสอบได้ด้วยตนเองผ่านเว็บไซต์ www.ibond.thaibma.or.th หัวข้อ "Bond search" หรือ "New registered bond"

จึงเรียนมาเพื่อโปรดทราบ

ขอแสดงความนับถือ

(นายนิวัฒน์ กาญจนภูมิินทร์)

กรรมการผู้จัดการ

สมาคมตลาดตราสารหนี้ไทย

สำเนาเรียน : ผู้ออกตราสารหนี้
ผู้จัดการการจัดจำหน่ายตราสารหนี้

ฝ่ายขึ้นทะเบียนตราสารหนี้

โทร 0-2252-3336 ต่อ 320-323



ตัวอย่างวิธีการตรวจสอบสถานะการขึ้นทะเบียนของตราสารหนี้

1. กรณีที่ทราบสัญลักษณ์ของตราสารหนี้ → เข้าสู่ www.ibond.thaibma.or.th/ bond search และคีย์ symbol ของตราสารที่ต้องการซื้อขาย/ลงทุน ซึ่งหากได้ทำการขึ้นทะเบียนแล้วจะต้องมีข้อมูลปรากฏในฐานข้อมูล

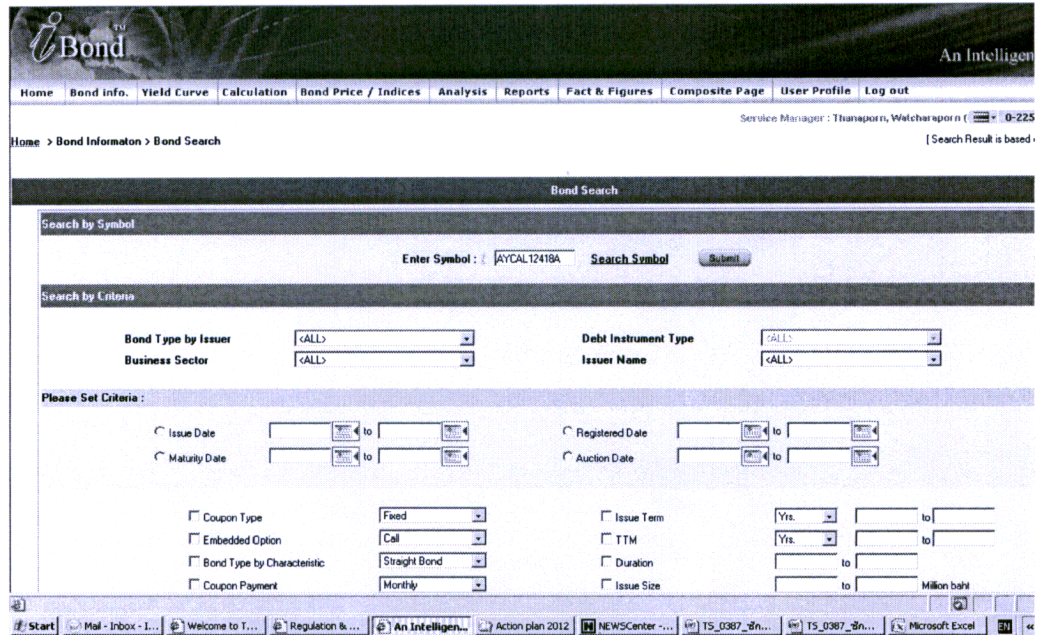

2. กรณีที่ยังไม่ทราบสัญลักษณ์ของตราสารหนี้ หรือ เป็นตราสารหนี้ออกใหม่ → เข้าสู่ www.ibond.thaibma.or.th/new-registered-bond/commercial-paper เพื่อเลือกดูรายชื่อตราสารหนี้ระยะสั้นที่มีการขึ้นทะเบียนล่าสุด

Home > Bond Information > Registered Bond > New Registered Commercial Papers

Between Date: 01/10/2011 to 31/10/2011

ThaiBMA Symbol	Type	Issue Size	Par (THB)	TRIS	Fitch (Thailand)	Moody's/S&P	Fitch Ratings	NRM	Total Outstanding Value	Coupon Type	Coupon Rate [%]	Term	Issue	Maturity	Payment Date	Lead U/W	Registered Date
AP12335A		70,000,000	1,000.00						70,000,000.00	-	0	0.49 Yrs	03-Oct-11	29-Mar-12			03-Oct-11
AP10223A		200,000,000	1,000.00						200,000,000.00	-	0	0.22 Yrs	03-Oct-11	23-Dec-11			03-Oct-11
AP12333A		50,000,000	1,000.00						50,000,000.00	-	0	0.48 Yrs	03-Oct-11	28-Mar-12			03-Oct-11
AYCAL12105A		175,000,000	1,000.00						175,000,000.00	-	0	0.26 Yrs	03-Oct-11	05-Jan-12			03-Oct-11
LH12333A		3,062,527,000	1,000.00						3,062,527,000.00	-	0	0.49 Yrs	03-Oct-11	30-Mar-12			03-Oct-11
DBB12625A		190,000,000	1,000,000.00						190,000,000.00	Fixed	4.741	0.74 Yrs	03-Oct-11	29-Jun-12			03-Oct-11
TRSD511020B		10,127,000	1,000.00						10,127,000.00	Fixed	4	0.22 Yrs	30-Sep-11	20-Dec-11			03-Oct-11
AP10227A		100,000,000	1,000.00						100,000,000.00	-	0	0.23 Yrs	04-Oct-11	27-Dec-11			04-Oct-11
FL12329A		50,000,000	1,000.00						50,000,000.00	-	0	0.48 Yrs	04-Oct-11	28-Mar-12			04-Oct-11
BB131100H1	PTN	196,000,000	1,000.00						196,000,000.00	-	0	0.74 Yrs	04-Oct-11	30-Jun-12			04-Oct-11
TRD121103R		190,000,000	1,000.00						190,000,000.00	-	0	0.18 Yrs	05-Oct-11	05-Dec-11			05-Oct-11
AYCAL12418A		36,000,000	1,000.00						36,000,000.00	-	0	0.50 Yrs	05-Oct-11	05-Apr-12			05-Oct-11
ASK12112B		130,000,000	1,000.00						130,000,000.00	-	0	0.27 Yrs	05-Oct-11	12-Jan-12			05-Oct-11
DA12105A		5,000,000	1,000.00						5,000,000.00	-	0	0.25 Yrs	05-Oct-11	05-Jan-12			05-Oct-11
AP12405A		55,000,000	1,000.00						55,000,000.00	-	0	0.50 Yrs	06-Oct-11	05-Apr-12			06-Oct-11
ASK12112C		70,000,000	1,000.00						70,000,000.00	-	0	0.27 Yrs	06-Oct-11	12-Jan-12			06-Oct-11
QH11D23B		50,000,000	1,000.00						50,000,000.00	-	0	0.21 Yrs	06-Oct-11	22-Dec-11			06-Oct-11
QH11N07A		200,000,000	1,000.00						200,000,000.00	-	0	0.09 Yrs	06-Oct-11	07-Nov-11			06-Oct-11
QH12112A		130,000,000	1,000.00						130,000,000.00	-	0	0.27 Yrs	06-Oct-11	12-Jan-12			06-Oct-11
FL12429A		50,000,000	1,000.00						50,000,000.00	-	0	0.51 Yrs	06-Oct-11	09-Apr-12			06-Oct-11